

Agenzia del Territorio
CATASTO FABBRICATI
Ufficio Provinciale di
Macerata

Dichiarazione protocollo n. MC0084671 del 16/03/2011

Planimetria di u.i.u. in Comune di Porto Recanati

Via Montarice

civ.

Identificativi Catastali:

Sezione:

Foglio: 12

Particella: 1301

Subalterno: 48

Compilata da:
Zagaglia Sandro

Iscritto all'albo:
Ingegneri

Prov. Ancona

N. 00432

Scheda n. 1

Scala 1:200

PIANO TERRA

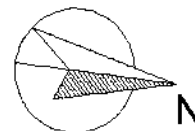
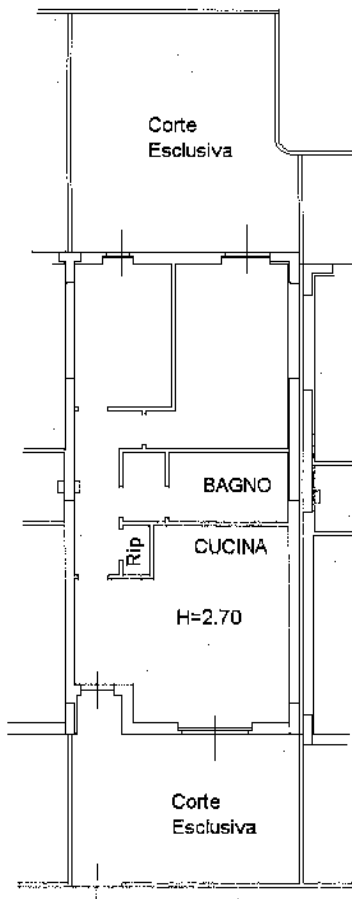

Catasto dei Fabbricati - Situazione al 28/08/2013 - Comune di PORTO RECANATI (0919) - < Foglio: 12 Particella: 1301 - Subalterno 48 - VIA MONTARICE piano: T.

Ultima Planimetria in atti

Agenzia del Territorio
CATASTO FABBRICATI
Ufficio Provinciale di
Macerata

Dichiarazione protocollo n. MC0009893 del 21/01/2008

Planimetria di u.i.u. in Comune di Porto Recanati

Via Montarice

civ.

Identificativi Catastali:

Sezione:

Foglio: 12

Particella: 1301

Subalterno: 28

Compilata da:
Zagaglia Sandro

Iscritto all'albo:
Ingegneri

Prov. Ancona

N. 432

Scheda n. 1

Scala 1:200

PIANO PRIMO SOTTOSTRADA

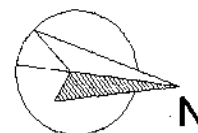
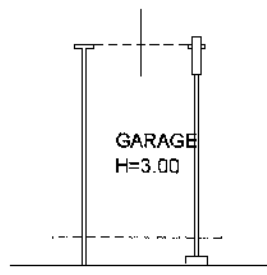

Catasto dei Fabbricati - Situazione al 28/08/2013 - Comune di PORTO RECANATI (09919) - < Foglio: 12 Particella: 1301 - Subalterno 28 - VIA MONTARICE piano: S1;

Ultima Planimetria in atti